

IL C.T.U.

TRIBUNALE CIVILE DI LUCERA
C.T.U. nella P.E. n° 266/11-56/12 di R.G.

proposta da
BARCLAYS BANK PLC (R.G.E. 266/11), MPS
GESTIONE CREDITI BANCA SPA (R.G.E. 52/12)
e **UNICREDIT SPA** (creditore intervenuto R.G.E. 52/12)
contro
ALFONZO Clementina

PLANIMETRIA BOX - STATO DI FATTO

altra u.l.

PIANO TERRA
h = m. 2,90

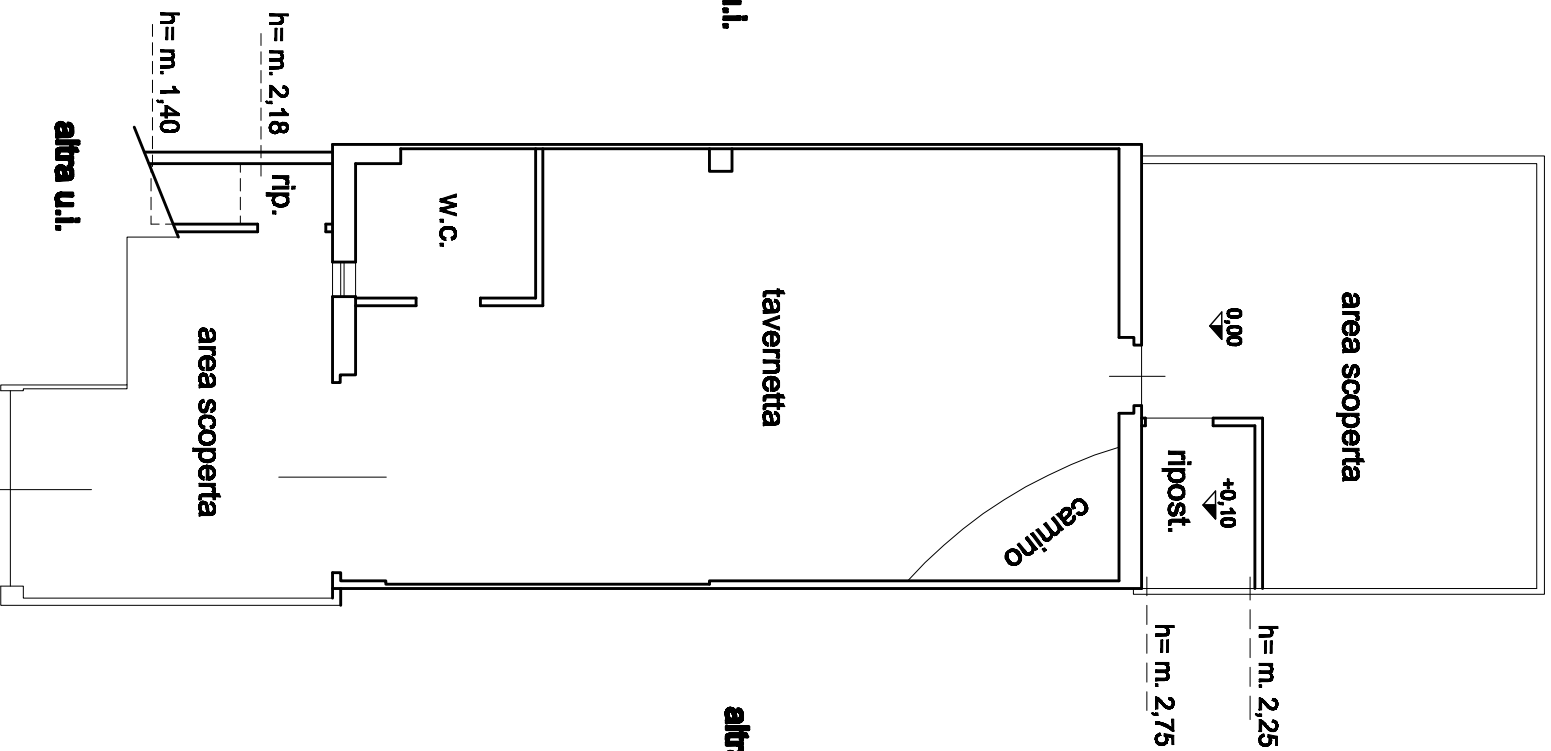

altra u.l.

tavernetta

altra u.l.

W.C.

rip.

area scoperta

h = m. 1,40

altra u.l.

VIA SARTORIO

IL C.T.U.

TRIBUNALE CIVILE DI LUCERA
C.T.U. nella P.E. n° 266/11-56/12 di R.G.

proposta da
BARCLAYS BANK PLC (R.G.E. 266/11), **MPS**
GESTIONE CREDITI BANCA SPA (R.G.E. 52/12)
e **UNICREDIT SPA** (creditore intervenuto R.G.E. 52/12)
contro
ALFONZO Clementina

PLANIMETRIA APPARTAMENTO
STATO DI FATTO

PIANO PRIMO

h= m. 2,75

altra u.i.

altra u.i.

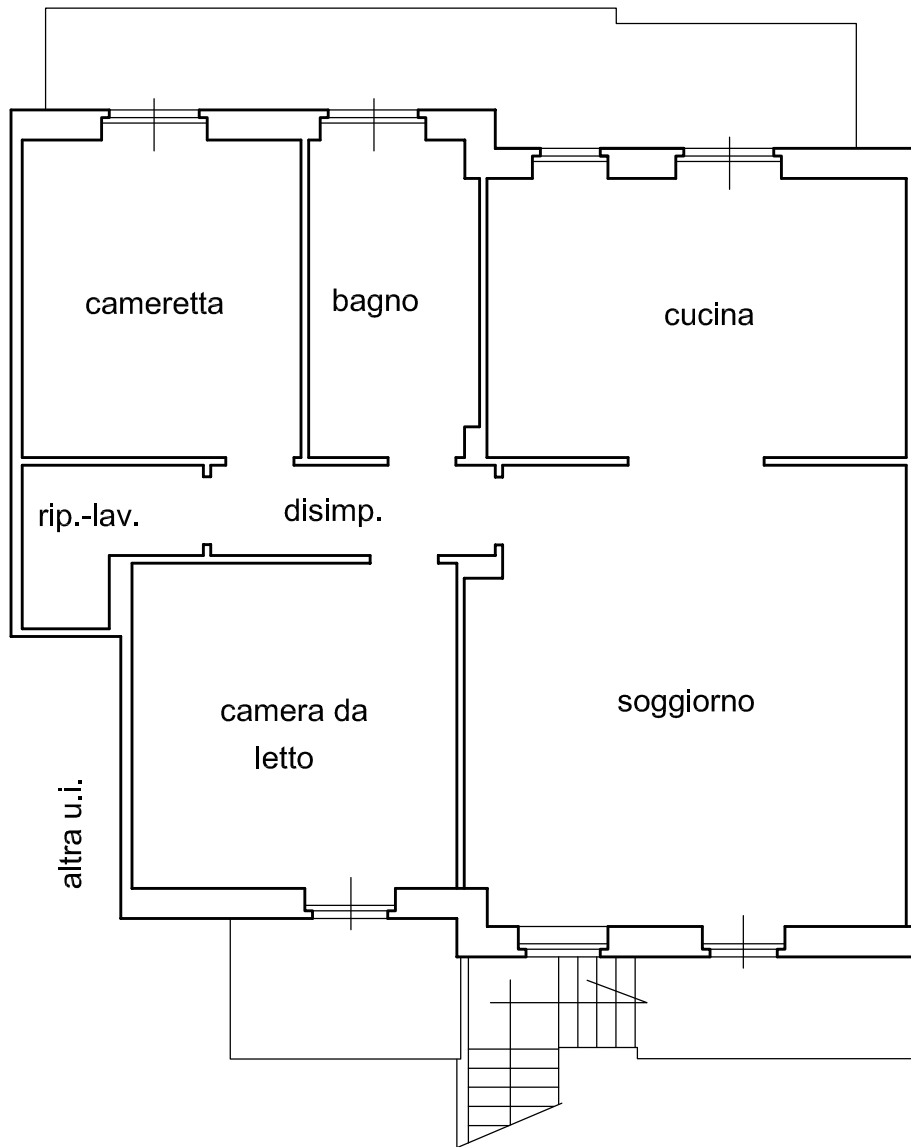

altra u.i.

altra u.i.

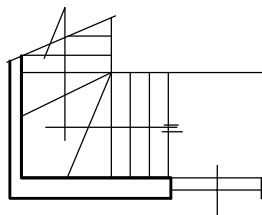

altra u.i.

altra u.i.

PIANO TERRA

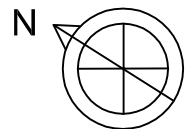

VIA SARTORIO